

12.

[REDACTED]

Van: [REDACTED]
Verzonden: maandag 25 april 2022 14:43
Aan: [REDACTED]
CC: [REDACTED]
Onderwerp: afspreken rondnag Pittebies / Tormentil e.o.

Beste heer [REDACTED]

Graag maak ik / maken wij met u een afspraak voor een rondgang voor het opnemen en bespreken hoe het straatwerk op te hogen.
Aan de Pittbies / Tormentil e.o. te Reeuwijk.

Met vriendelijke groet,

[REDACTED]
[REDACTED]
[REDACTED]
[REDACTED]
E [REDACTED]



Woningbouwvereniging Reeuwijk
Postbus 4, 2810 AA Reeuwijk
Koningin Wilhelminahof 6, 2811 SZ Reeuwijk
www.wbvreeuwijk.nl



Denk aan het milieu. Overweeg om dit bericht niet te printen.

De informatie opgenomen in dit bericht kan vertrouwelijk zijn en is uitsluitend bestemd voor de geadresseerde.
Indien u dit bericht onrecht ontvangt, wordt u verzocht de inhoud niet te gebruiken en de afzender direct te informeren door het bericht te retourneren.
Gebruik van de inhoud ervan door anderen zonder toestemming van de afzender of geadresseerde, is onrechtmatig.

The information contained in this message maybe confidential and is intended to be exclusively for the addressee.
Should you receive this message unintentionally, please do not use the contents herein and notify the sender immediately by return e-mail.

Van: [REDACTED]
Verzonden: maandag 25 april 2022 13:21
Aan: [REDACTED]
Onderwerp: terugbelverzoek gemeente Bodegraven Reeuwijk

Hier [REDACTED] graag terugbellen naar de gemeente BoRe, de heer [REDACTED] team [REDACTED]
Gaat over ophogen in de wijk Poelruit, Tormentil (ligt ook ons bezit) en ook wij hebben hier ophoogplannen.

Wil hij hem terugbellen kan er misschien eea afgestemd worden.

Met vriendelijke groet,

[REDACTED]
[REDACTED]

De aanleghoogte was destijds -1,32 NAP. De inmeting geeft een gemiddelde hoogte van -1,82 NAP (as van het trottoir)

- De naastgelegen berm (gras) heeft een gemiddelde hoogte van -1,83 NAP

- Voor wat betreft woning 5 is bij de poort aan de zijkant van de woning een hoogte gemeten van -1,25 NAP. Het trottoir direct naast de woning is gemeten op -1,71 NAP (diepste punt).

- Het trottoir Lange Krag 2 t/m 2b is gemeten op -1,74 NAP. Hier zijn geen aanleghoogtes van bekend, maar ook hier is de hoogte van de opstap gemeten op -1,26 NAP.

Conclusie:

De rijbaan Poelruit is ca. 22 cm verzakt t.o.v. de aanleghoogte. Het wegvak ziet er nog goed uit en ik meen in de telefonische gesprekken met de melders/bewoners van woning [REDACTED] te maken dat het probleem niet echt in de rijbaan zit.

In het trottoir langs Poelruit 7 t/m 17 is een hoogte verschil van 50 cm ten opzichte van de aanleghoogte geconstateerd.

Ten opzichte van de woningen is in de huidige situatie een hoogte verschil van ca. 57 cm gemeten. Deze extra 7 cm zal bij de aanleg destijds in de tuinen naar de woningen verwerkt zijn.

Voor wat betreft woning 5 is bij de poort aan de zijkant van de woning een hoogteverschil van 46 cm gemeten.

Gezien het mogelijk onderhoud van het wegvak wat er aan zit te komen (klopt dit uit de inspecties??) zou ik overwegen om e.e.a. op te hogen. Er dient dan wel rekening te worden gehouden dat ook het naastliggende groen aangepast moet worden (Wadi van maken???)

Ook het trottoir Lange Krag 2/2b heeft te kampen met een hoogte verschil van ca. 48 cm op het diepste punt.

Alhoewel er hier in verband met de aangrenzende wegvakken niet veel opgehoogd kan worden, kan men hier naar verwachting het hoogteverschil terug brengen naar 25 cm.

Ik hoop je zo voldoende te hebben geïnformeerd.

Mochten er nog vragen zijn hoor ik dat uiteraard graag.

Vriendelijke groet,

[REDACTED]
[REDACTED]
RVG infra

Email: info@rvginfra.nl

Website: www.rvginfra.nl

Telefoon: [REDACTED]

Van: [REDACTED]
Datum: woensdag 8 december 2021 om 09:07
Aan: [REDACTED]
Onderwerp: [REDACTED]

Van: [REDACTED]
Datum: donderdag 2 december 2021 om 11:26
Aan: [REDACTED]
Onderwerp: [REDACTED]

Best: [REDACTED]

Zoals telefonisch besproken hierbij de gegevens voor het inmeten van [REDACTED] Reeuwijk.
In de bijlage vind je de melding van ons meldsysteem en een terugbelverzoek met haar gegevens.

Mocht je nog vragen hebben dan hoor ik dat graag.

Met vriendelijke groet,

[REDACTED]
[REDACTED]
Gemeente Bodegraven-Reeuwijk

[REDACTED]
Tel: 0172 52 2522

Gemeente



Bodegraven Reeuwijk



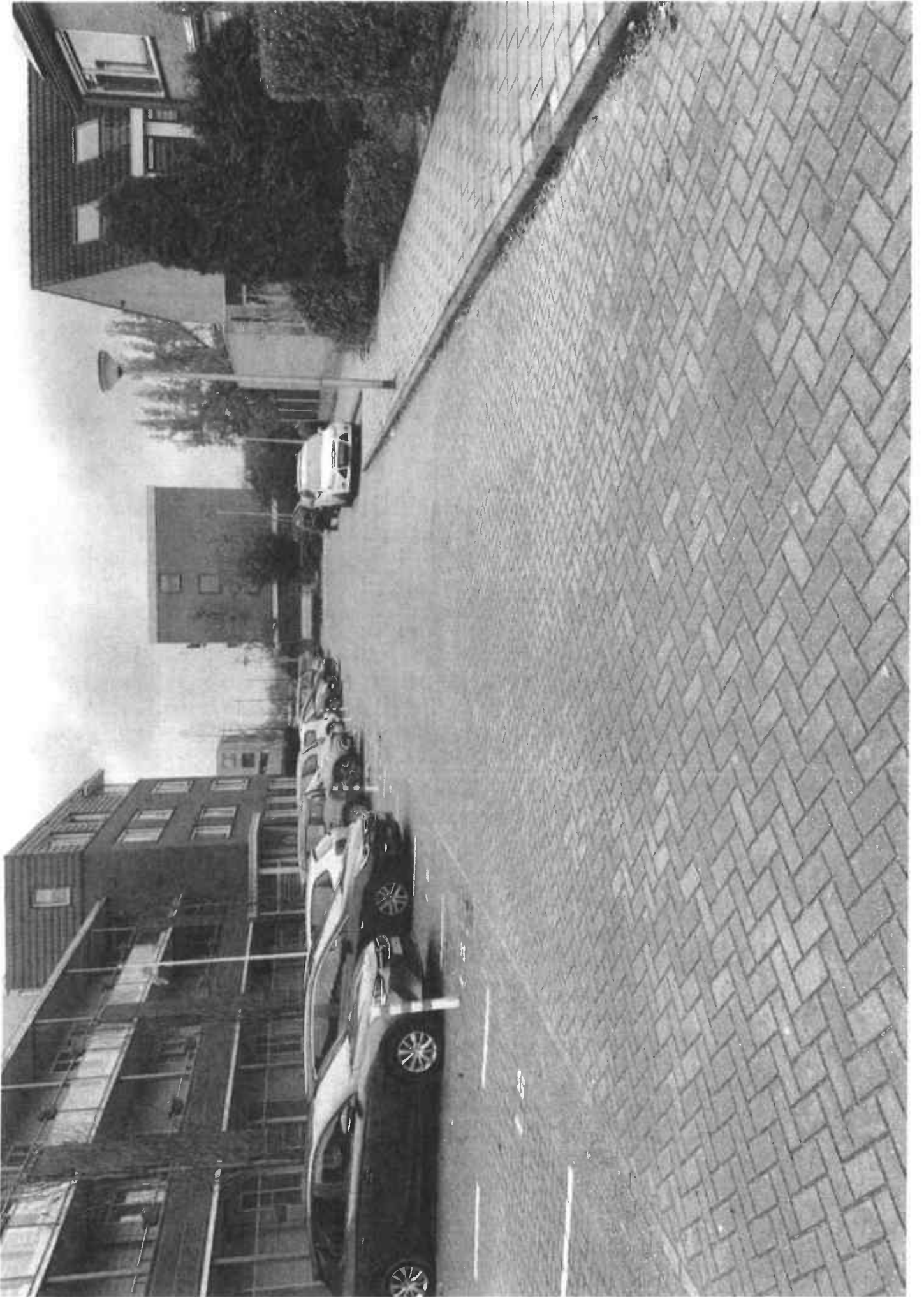

[REDACTED]

Van: [REDACTED]
Verzonden: donderdag 2 december 2021 13:58
Aan: [REDACTED]
Onderwerp: Hoogtes/aanlegtekening Poelruit [REDACTED]

Beste [REDACTED]

Zoals zojuist telefonisch besproken zou ik graag een aanlegtekening willen ontvangen voor de Locatie [REDACTED] Reeuwijk Brug oost.

Alvast bedankt voor je medewerking.

Met vriendelijke groet,

[REDACTED]
[REDACTED]
Gemeente Bodegraven-Reeuwijk

[REDACTED]
Tel: 0172 52 2522

Gemeente



Bodegraven Reeuwijk

[REDACTED]

Van: [REDACTED]
Verzonden: donderdag 2 december 2021 13:32
Aan: [REDACTED]
Onderwerp: aanlegtekening Poelruit
Bijlagen: WEGEN.2000.15.pdf

Beste [REDACTED]
Ik heb een tekening gevonden waar wat hoogtes opstaan.
Ik bel je later even op of hier voldoende aan hebt.

Met vriendelijke groet,

[REDACTED]
[REDACTED]
Gemeente Bodegraven-Reeuwijk

[REDACTED]
Tel: 0172 52 2522

Gemeente



Bodegraven Reeuwijk



Gemeente
**Bodegraven
Reeuwijk**

(<https://bodegraven-reeuwijk.antwoordplus.nl>)

✓ Deze taak afhandelen

Taak informatie

Aangemaakt op

02-12-2021 10:19

Aangemaakt door

[REDACTED]

Norm

1 week

Deadline

09-12-2021 15:49

Gepland op

Verzonden naar

[REDACTED]

Terugbelafsprak

verzoek om mevrouw [REDACTED], terug te bellen n.a.v. melding [REDACTED]

② terugbelverzoek naar aanleiding van melding openbare ruimte

Afdeling

Wegen - verkeer -

gehandicaptenparkeerplaats - laadpaal

Contact naam

Anoniem

Contact bedrijf

Contact telefoonnummer

[REDACTED]

Contact e-mailadres

Bijlagen

Algemeen

Indeling
Bestemd voor [REDACTED]
Status Afgehandeld
Meldwijze Telefoon
Datum binnenkomst 19-11-2021 16:32:41
Datum afgehandeld
Uiterste afhandeldingsdatum 24-11-2021 16:32:41

Melding

Hoofdcategorie Weg, stoep, straatmeubilair
Subcategorie Weg, stoep
Normtijd 5 werkdagen
Wijk Bebouwde kom
Buurt Bebouwde kom
Oorzaak

Locatie

Locatie Poelruit
Ter hoogte van [REDACTED]

Bijzonderheden De stoep naast het hekwerk is enorm verzakt een heel groot hoogteverschil

Melder

Naam [REDACTED]
Adres [REDACTED]
Postcode Woonplaats [REDACTED]
Telefoon [REDACTED]
Email [REDACTED]

5